Fenyő feldolgozás és forgalmazás Tuzséron

FAGOSZ KONFERENCIA

2012.03.27

előadó:

Ifj . Tóth Árpád

vezérigazgató

✉ 4323. Tuzsér

☎45/541-110, belkereskedelem: 541-113, 🗎45/541-119

💻 E-mail: info.tuzser@erdert.hu Internet:www.erdert.hu

AzERDÉRT-ről néhány gondolat

- Az ERDÉRT TUZSÉR Zrt 1961-2011 50 év bemutatása:

- 60 éves fakereskedelmi tapasztalat. (1951)
- Közép-Európa meghatározó faipari vállalkozása.
- Magyar tulajdonosok
- Stabil működés a recesszió ellenére
- Kiterjedt belföldi partner hálózat
- Széles termék skála

Az üzem paraméterei

- A ERDÉRT TUZSÉR Zrt Tuzséri Fűrészüzem

- 50 év gyártási-kereskedelmi gyakorlat,
- 4 milliárd Ft éves forgalom,
- 70/30% belföld/export arány,
- 250 fős létszám,
- 100 ezer m^3 rönkfeldolgozás, ≈1 ezer m^3 értékesítés
- 55 ezer m^3 saját termelésű, 8-10 ezer m^3 vásárolt fűrészáru forgalmazás
- 800 ezer m^2 gyalult-termék értékesítés
- 150 ezer űrm. melléktermék (apríték, fűrészpor, gyaluforgács, kéreg)

Az anyag származása - ellenőrzése

- Minősítéssel rendelkező állami erdőgazdaságok: Belorusszia, Ukrajna , Szlovákia- magas Kárpátok.
- Orosz **fűrészárú beszállítói háttér** – Perm , Kirov megye ; Komi Köztársaság
- **Tervszerű erdőgazdálkodás**ú területek - FSC minősítés Ukrajna
- **Bevizsgált alapanyag** - a határon radiológiai és növényegészségügyi vizsgálat
- **Állandó termelés ellenőrzés** – Belső ISO alapu ellenőrzési lánc
- MSZ és felhasználói igény szerinti **minősítés**

Az üzem paraméterei

Az ország legnagyobb fenyőfűrészáru telepe:

- Széles-normál vágányhálózat, átrakás nélküli, közvetlen vagonfogadás,
- 35 ha bedaruzott, gépesített terület
- 10-12 ezer m^3 fűrészáru, 5-13 ezer m^3 hengeresfa, 100-1200 ezer m^2 gyalult készlet
- 2 fűrészüzem - LINCK, PRIMULTINI
- Gyaluüzem - WEINIG Hyromat
- Szárítóüzem, 9 db NARDI kamra - 850 m^3 egyidejű, 32-35 ezer m^3 éves kapacitás.
- **Pellet gyártó üzem** - Bérbeadott területen üzleti partner beruházása

Termelési paraméterek fűrészárunál

Linck üzem (Profilmaró gépsor)

- **Feldolgozható átmérő kategória** : 11-28 cm csúcsban
- **Méret pontosság :** 0,1 mm !!!
- **Termelékenység :** 270-320 m3 / műszak alapanyag felhasználás
- **Kezelői létszám :** 16-18 **fő** , termelési feladat függvényében
- **Kihozatal :** 51-58 % átlagban **54 %**
- **Termék választékok aránya :**

  -Fűrészárú : Főtermék : 75 % (**39 %**) ; Oldalanyag : 25% **(15 %)**

  - Melléktermék : Apríték – 68 % (**35 %**);Fűrészpor : 32 % (**11 %**)

Termelési paraméterek fűrészárunál

Primultini hasítófűrész

- **Feldolgozható átmérő kategória** : 20-65 cm csúcsban
- Hossz : 2,5 -12 m !!!
- Termelékenység : 60-80 m3 / műszak alapanyag felhasználás
- Kezelői létszám : 8-10 fő , termelési feladat függvényében
- Kihozatal : 60-72 % átlagban 65 %
- Termék választékok aránya :

  -Fűrészárú : Főtermék : 70% (39 %) ; Oldalanyag : 30% (15 %)

  - Melléktermék : Apríték – 68 % (35 %);Fűrészpor : 32 % (11 %)

Termékkínálat

- Hengeresfa: kérgezve és kéregben
fűrészrönk, bányafa, körmart rúd
- Fűrészáru: szélezett és szélezetlen,
friss, lég- és műszárított,hőkezelt
kiváló, asztalos és építő minőség,
impregnálás - ADOLIT EM-F 40 szerrel,
bemártással, Igény szerint nagynyomású
telítéssel
- Csomagolás technikai alapanyagok:
Folyamatos állandó méretek :
13-50x 75-150 mm
- Vasalt állványpalló: műbizonylattal

- Gyalult termék: lambéria, hajópadló, faházborító profil,
négy oldalt gyalult szelvényáru, szegélyléc

Gyaluüzem jellemzői

- Korszerű technológia:

- NARDI szárítókamrák,
- WEINIG Hydromat - 8 fejes alapgép + 2 db 6 fejes Unimat
- Automata adagoló asztal,
- RONDOMAT élező gép,
- A.COSTA hasító fűrész,
- H. BOHL csomagoló,
- NESTRO porelszívás.

Gyaluüzem jellemzői

- Termelés:
- 2 műszak-os – üzemelésben 3 gyalugépen

1,0-1,1 millió m2 éves kapacitás

- 600 ezer m^2 éves kapacitás,
- Rugalmas termelésirányítás - rövid szállítási határidő,
- Nagy sorozat - állandó profilok,
- Mérethatár: 220 mm szélesség, 100 mm vastagság
- Csiszolás nélküli felhasználás,

Előnyös tulajdonságok

- Csoportosítás:
  - Külső és belső burkolásra kiválóan alkalmas,
  - Esztétikailag rendkívül vonzó, természetes felület,
  - Melegséget sugároz,
  - Csiszolással egyenértékű felület (hydrofejek),
  - Könnyen felhasználható,
  - Kisköteges, pakettos csomagolás alapján egyszerűen szállítható,
  - A szükséges mennyiség táblázat alapján könnyen kalkulálható,
  - Egységes minőség,
  - Természetes alapanyagú burkoló anyagok kategóriájában áraink rendkívül kedvezőek.

Előnyös tulajdonságok

- Gyalulási alapanyag:
  - Származás: északi - sűrű szövetszerkezet ill. közép-európai ukrán alapanyag
  - Fűrészelés: Linck körfűrészes technológia, méretpontos gyártás, kisebb gyalulási veszteség
  - Szárítás: 10±2 % illetve 15±2 % nedvességre.

Gyalult termék

- Választékok:

fenyő fafaj szerint

① luc,

② jegenye,

③ erdei (borovi),

④ egyes választékok vörösfenyőben is.

Gyalult termék

– Választékok a főbb méretek szerint:

- **lambéria:** *hagyományos profillal (a szélesebb osztott mintával is)*

  vastagság: **9; 11; 13; 16 mm**

  szélesség (csappal mérve)**: 60**(65)**; 70**(75)**; 90**(96)**;**
  110(116)**; 140**(146) **mm**

  hosszúság: 3,0; 3,5; zömmel 4,0 ;(5,0;6,0) m

- **hajópadló:** *fózolt és járó felülettel*

  vastagság: **16; 19; 22 ;34 ;44 mm**

  szélesség (csappal mérve)**: 90**(96), **110**(116); **140**(146) **mm**

  hosszúság: **3,0- 6,0 m**

- **faházborító profil: 19/22 vastag, 140 (146) mm szélen.**

Nagyobb mennyiségi igény esetén, ezektől eltérő méret és profil is lehetséges!

Gyalult termék

– Minőség:

- **hajópadló** MSZ 20319-82, „A” ; „AB” minőségben
- **lambéria** MSZ 08-0593-1990 szerint „A” ; „B” ; és „C”

- Újabban, az áruházláncok gyakorlata és az európai szokvány szerint A-B-C és ezek kombinációja.
- Műbizonylat, gyártói megfelelőségi nyilatkozat MSZ EN 45014-1990 szerint.

Gyalult termék

- Csomagolás, markírozás:
  - vastagságtól függően 5-20db-os fóliacsavarású kötegbe, majd egység-pakettekbe pántolva.
  - kötegenként címkézve, vonalkódozva

  - igény szerint fóliazsákkal takarva
  - biztonságos, gyors rakodás - hézaglécek, pántolt alátétek

Gyalult termék

- Csomagolás, markírozás:

A fóliacsomagoló működés közben

A kötegek pakettbe csomagolása

Gyalult termék

- Viszonteladói, nagyfelhasználói kiszolgálás:
  - ERDÉRT hálózat (regionális telepek), értékesítés kisfelhasználók és lakosság felé
  - Ütemes szállítás,
  - Nagyvevői kedvezmények,
  - Egyedi megállapodások,
  - Áruterítés -forgalmazó láncok esetén,
  - Szállítás szervezés
  - Széleskörű logisztikai kapcsolat

Lambéria

- A rendelkezésre álló típusok:
  - Lambéria

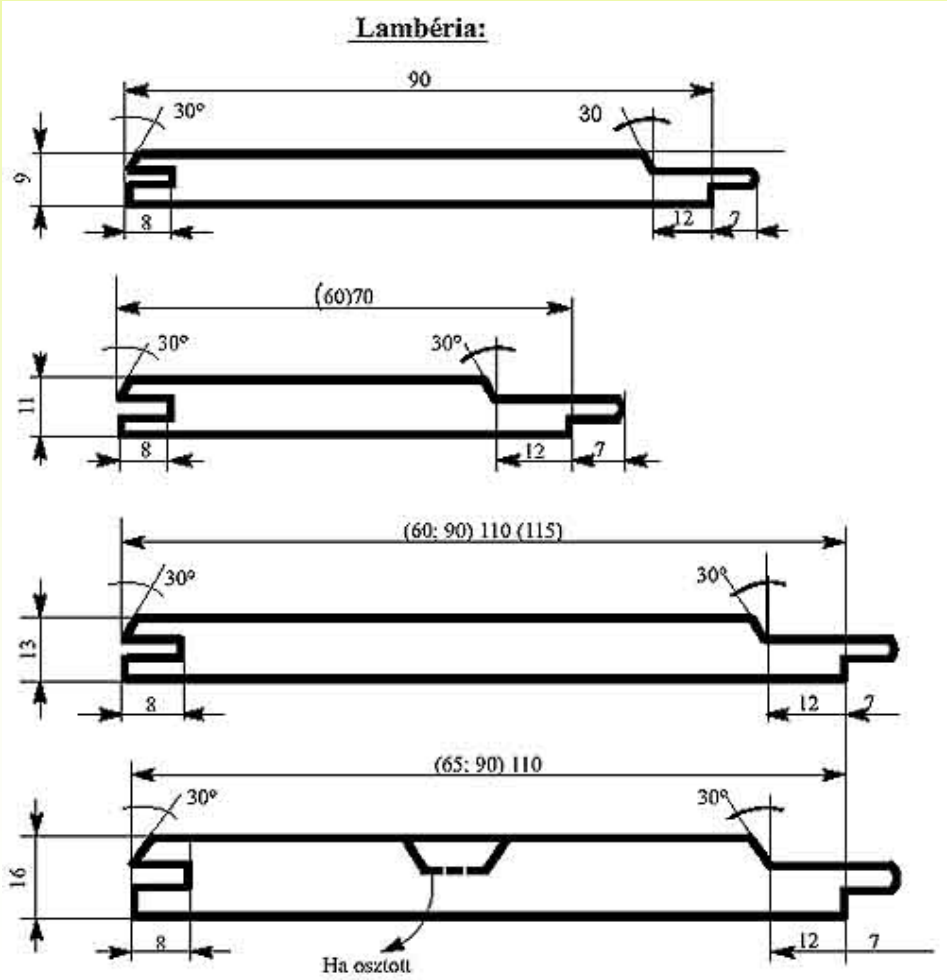

Hajópadló

- A rendelkezésre álló típusok:
  - Hajópadló:
    - Járó felületű és
    - un. „fózolt”

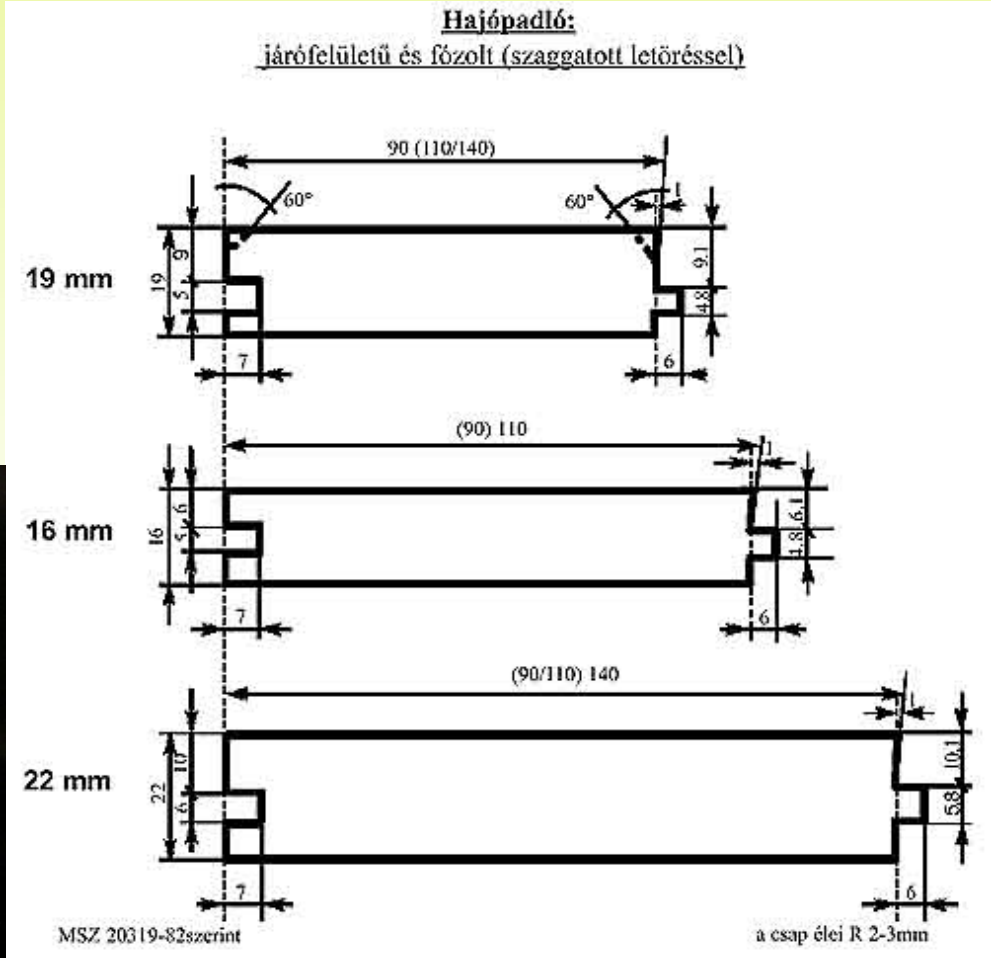

Faházborító profil

- A rendelkezésre álló típusok:
  - Faházborító profil:

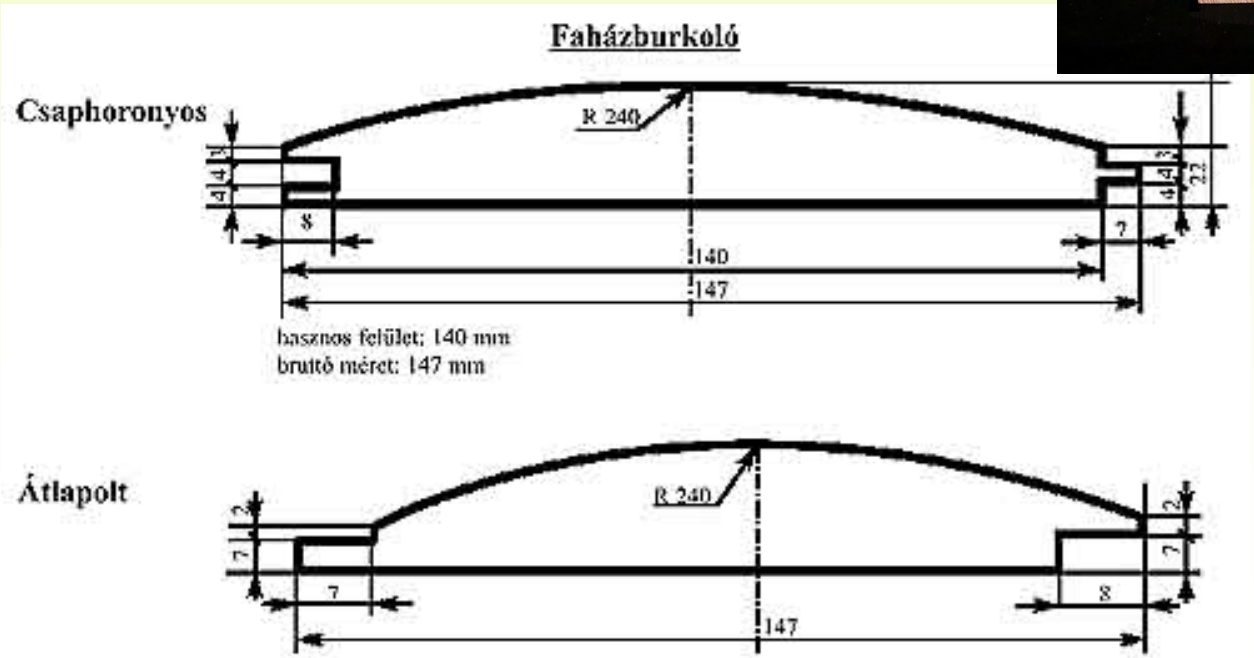

Referenciáink

- Különböző fogyasztói csoportok szerint

Fűrészelt és gyalult termékek:

- Műemlék épületek: Miskolci Deszkatemplom, gyógyfürdők (Hévíz, Sárvár, Eger, stb.)

- Állami beruházások: Hannoveri pavilon, tiszai árvízi újjáépítések (KÉSZ Kft, ISOBAU Rt, IM BREX Kft, SZAKSZIG Kft, stb.)

Köszönöm figyelmüket!

ERDÉRT - TUZSÉR ZRT

✉ 4323. Tuzsér
☎45/541-110, belkereskedelem: 541-113, 🗎45/541-119
💻 E-mail: info.tuzser@erdert.hu Internet:www.erdert.hu