

nébih

termőföldtől
az asztalig



**A faanyag kereskedelmi lánc szereplőinek
jogkövetési gyakorlata az EUTR hatósági vizsgálatok
tükrében, (kitekintéssel az erdőirtásmentes
fatermékek forgalomba hozatalára irányuló jogi
kezdeményezésre (DEFOR))**

**FAGOSZ Fakereskedelmi Konferencia
2022. 10. 25.**

*Lapos Tamás, Nagy József, Szente Réka,
Awad Awdel Halim Doris, Lovasi Gábor, Nagy Dániel,*

Hatósági ellenőrzés

- **Közúti** (határátkelő, erőmű, MÁV rakodó, járőrszolgálat, kamerarendszerek)
- **Adminisztratív**
(szabályzatok, láncszereplői nyilvántartások, kamerarendszerek, társhatósági nyilvántartások, NAV e számla adatok)
- **Telephelyi**
- **Próbavásárlás**
- **Internetes hirdetések ellenőrzése**

Probléma forrása lehet

- Nincs szállítójegy
- Szállítójegy nem köthető a szállítmányhoz
- Fatermék illegális kitermelésből származik/vélelmezni kell, hogy abból származik
- Nem megfelelő import okmányok/exportőr nyilatkozata hiányzik a legális kitermelésről
- Nem megfelelő dokumentációs rendszer, nem nyomon követhető a termék



http://portal.nebih.gov.hu/eutr-kereso

EUTR kereső

Az erdőről, az erdő védelméről és az erdőgazdálkodásról szóló 2009. évi XXXVII. törvény 90/F. § (1) bekezdése szerint az a természetes személy vagy gazdálkodó szervezet, aki, vagy amely a faanyag kereskedelmi láncához tartozó tevékenységek valamelyikét Magyarország területén végzi, köteles a tevékenység megkezdése előtt a adatait nyilvántartásba vétel céljából bejelenteni. A bejelentési kötelezettség nem vonatkozik azon erdőgazdálkodóra, aki kizárólag Magyarország területén végzett erdőgazdálkodási tevékenysége keretében erdei faválasztékok előállítását és értékesítését végzi.

A NÉBIH az EUTR azonosítót a FELIR rendszerben kezeli. Az EUTR azonosítót az alábbi keresővel tudja lekérdezni:

FELIR azonosító lekérdezése

Természetes személy

Teljes név

Születés ideje

SZŰRÉS >

Jogi személy

Adószám

SZŰRÉS >

Felir azonosító alapján

FELIR azonosító

SZŰRÉS >

EUTR információ

Amennyiben nem találja magát az EUTR nyilvántartásban, pedig rendelkezik EUTR regisztrációval kérem keresse ügyfélszolgálatunkat az eutr@nebih.gov.hu e-mail címen.

A regisztrációt az EUTR rendszeren keresztül lehet elvégezni:

<http://portal.nebih.gov.hu/felugyeleti-dij>

Ügyfélprofil/Ügyfélkapu >

http://portal.nebih.gov.hu/jogszerutlen-hirdetesek-adatai

Jogszerűtlen hirdetések adatai

A Nemzeti Élelmiszerlánc-biztonsági Hivatal (Nébih) az alábbiakban teszi közzé az ellenőrzései során jogszerűtlennek bizonyult hirdetésekben található EUTR technikai azonosító számokat és a hirdetések telefonszámait.

Javasoljuk, hogy tűzifavásárlás előtt minden esetben ellenőrizték a hirdetésben feltüntetett adatokat, megelőzve azt, hogy megbízhatatlan forrásból vásároljanak! Az alábbi kereső segítségével könnyen és gyorsan ellenőrizhető a hirdető jogszerűsége, amennyiben a kiválasztott hirdetésben szereplő, megfelelő adattípusokat az oszlopok tetején található üres keresőmezőbe írjuk.

Amennyiben a közzétett listán szereplő adatokkal kapcsolatban bármely személy vagy szervezet igazolni tudja jogszerű faanyag-kereskedelmi tevékenységét a Nébih felé, úgy az adatokat a hatóság eltávolítja vagy módosítja.

Általános keresés:



VISSZA

Település



Telefonszám



Telefonszám 2



EUTR technikai azonosító



Település	Telefonszám	Telefonszám 2	EUTR technikai azonosító
Baja	308935743	-	-
Balatonalmádi	706243651	-	-
Budakalász	308681928	-	-
Budakeszi	304427721	-	AA2558749
Budapest, II.	304728499	-	AA4875792
Budapest, III.	702003294	-	AA6017304

EUTR jogsértés lista

Az alábbi listában megtekinthetik a faanyag kereskedelmi lánc ellenőrzések során feltárt jogsértéseket.

A jogsértésekben alkalmazott jogszabályi rövidítések magyarázata:

- Evt. - az erdőről, az erdő védelméről és az erdőgazdálkodásról szóló 2009. évi XXXVII. törvény
- Régi Evt. vhr. - az erdőről, az erdő védelméről és az erdőgazdálkodásról szóló 2009. évi XXXVII. törvény végrehajtásáról szóló 153/2009. (XI. 13.) FVM rendelet
- EUTR rendelet - az Európai Parlament és a Tanács a fát és fatermékeket piaci forgalomba bocsátó piaci szereplők kötelezettségeinek meghatározásáról szóló 995/2010/EU rendelet (2010. október 20.)
- EUTR vhr. - a faanyag kereskedelmi lánc felügyeletével kapcsolatos bejelentés, nyilvántartás és ellenőrzés részletes szabályairól szóló 26/2016. (IV. 11.) FM rendelet
- EUTR FMr. - a fatermék szállításával, nyilvántartásával, valamint a szállítójegyet és a műveleti lap előállításával és forgalmazásával kapcsolatos részletes szabályokról szóló 58/2017. (XII. 18.) FM rendelet
- EUTR Korm.r. - a faanyag kereskedelmi lánc felügyeletével kapcsolatos eljárás, bejelentés, adatszolgáltatás, nyilvántartás és ellenőrzés részletes szabályairól szóló 414/2017. (XII. 18.) Korm. rendelet

EUTR jogsértések 2020-2021.

Search:

LETÖLTÉS EXCEL FORMÁTUMBAN

Közzététel

Ügyszám

Ügyfél

Ügyfél
lakóhelye /
székhelye

Felfüggesztés/
tev. tiltás alatt
áll

Részletek

EUTR. Korm rend 2. §

4) Az erdei faválaszték eredetét

- a) a magyarországi forgalomba hozatal, vagy Magyarországon a kitermelés helyéről történő szállítás során
 - aa) erdő esetében az erdőgazdálkodási műveleti lap, vagy az erdei faválaszték előállítását szolgáló erdei haszonvétel gyakorlására jogosító okirat,
 - ab) fásítás, szabad rendelkezésű erdő és erdőgazdálkodási tevékenységet közvetlenül szolgáló terület esetében az erdészeti hatósághoz megtett, a jogosult erdészeti szakszemélyzet által ellenjegyzett, a kitermelt fatérfogat adatokat tartalmazó fakitermelési bejelentés,
 - ac) az Evt. hatálya alá nem tartozó terület esetében a fakitermelés jóváhagyására hatáskörrel rendelkező hatóság engedélye, ettől eltérő esetben az arra jogszabályban feljogosított személy hozzájárulása, vagy a fakitermelésre vonatkozó szabályozás hiányában a kitermelendő fa mindenkori tulajdonosa hozzájárulásának,

DDS

Naprakész dokumentációs rendszer

EUTR rendelet

A kellő gondosság elvén alapuló rendszernek az alábbi elemeket kell tartalmaznia:

- a) olyan intézkedések és eljárások, amelyek hozzáférést biztosítanak a piaci forgalomba hozott fa vagy fatermékek adataihoz
- b) kockázatértékelési eljárások,
- c) azon kockázatcsökkentési eljárások,

DDS / Kellő gondosság elvén alapuló nyomon követhetőségi eljárás hiányosságai

- „Konzerv” anyagok alkalmazása
- Jogszabály ismertetés; nem az adott láncszereplő folyamatait, szervezetét figyelem kívül hagyó DDS
- kereskedelmi tevékenységre általános leírása

Az illegális kitermelések megakadályozása, illetve a faanyag kereskedelmi láncban levő fatermék nyomon követhetőségének és – a szükséges esetekben – forgalomból történő visszahívhatósága érdekében a faanyag kereskedelmi lánc valamennyi szereplőjének az e törvény végrehajtására kiadott jogszabályban, valamint az Európai Unió közvetlenül alkalmazandó jogi aktaiban meghatározott, kellő gondosság elvén alapuló nyomon követhetőségi eljárást kell létrehoznia vagy igénybe vennie és ahhoz kapcsolódóan naprakész dokumentációs rendszert kell működtetnie.

Hiányosságok 2.

Dokumentumokból nem állapítható meg egyértelműen, hogy

- adott cégnek, mikor kell kiállítani szállítójegyet, ha közvetlenül az erdőrészletből értékesítenek kereskedőnek, akkor rögzítésre kerül-e, hogy ki állítja ki a szállítójegyet
- a kellő gondosság elvén alapuló rendszerhez kapcsolódó nyilvántartásban milyen adatokat kell szerepeltetni, az ehhez kapcsolódó „minta nyilvántartás” csak egy beszállítói és vevői nyilvántartó lapot tartalmaz, melyen az eladó és a vásárló nevét, címét és egyéb azonosító adatát kell feltüntetni,
- a mértékegységek között nem dokumentált átváltó számokat használnak, ha erre egyáltalán szükség van.
- mik készletkorrekció jellemző esetei, eljárása
- korábban feltárt kockázatok, hibák csökkentésének javításának eszközei

Fontos DDS /nyomon követhetőségi eljárás tartalmi elemek

Honnan, milyen forrásokból, milyen formában szerzi be „működéséhez” a fatermékeket.

Milyen szerződésekkel, milyen bizonylatok felhasználásával vásárol.

Hova történik a beszállítás, hogyan történik a készletre vétel, mennyiség, minőség megállapítása, faanyag elkülönítése, tárolása.

Hogyan történik az alapanyag készletről való kivezetése, az esetleges feldolgozás, mihez milyen bizonylatokat használ.

Fontos DDS /nyomon követhetőségi eljárás tartalmi elemek

Ha van gyártási folyamat

Annak meghatározása, hogy milyen fatermékeket gyárt, azok pontos fogalmának dokumentálása, az alapanyag szükséglet meghatározása, az elkészítéséhez használt gépek, gyártástechnológia, a sajátosságok bemutatása (pl kihozatal).

Az alapanyag, késztermék, melléktermék, hulladéktényezők meghatározása, ezek mennyiségi elszámolása, tárolási, felhasználási, megsemmisítési módja.

A késztermékek azonosításának módja (pl egyedi cikkszámozás, göngyöleg, kiszerezés, stb), készletre vételét, tárolását, az ehhez használt bizonylatok.

A késztermékek értékesítési folyamatának leírása, mikor, mihez milyen bizonylatot használ.

A rakodók, telephelyek szabályszerű működésének dokumentálása, különös tekintettel a fatermékek behozatalára, kivitelére, a más tulajdonát képező, de telephelyen való tárolás, elkülönítés szabályaira, a bérfűrészelésre, feldolgozásra vonatkozó elkülönítési szabályokra.

Annak egyértelmű rögzítése, hogy a cégnél ki, mikor, milyen felelősségi körben milyen adattartalmú nyilvántartások vezetésére kötelezett. A rendszerben milyen ellenőrzés pontok vannak beépítve.

Problémák

- a végfogyasztónak történő tömellelti átadás, kizárólag birtokbaadást szolgáló szállítójeggyel
- Közös tulajdonhoz kapcsolódó színlelt szerződések, korrekt elszámolás hiánya, kikerülése láncértékesítéssel
- Cégcsoporton belüli feladatok és felelősségek nem egyértelműek
- Nem körültekintő **lábon eladás**

Kockázatok

- elektronikus készletnyilvántartás és raktárkönyv párhuzamossága
- Bizonylati rendszer összhangja (felvételi lap, összehangolási idő)
- Szállítási szabályok
- Keresztellenőrzési módszertan
- Műveleti lap, végrehajtás bejelentés mennyiségei vs. szállítójegy

Kockázatok

- Fakitermelő által vásárolt saját termelésű készlet szabályozása
- Nettósítás
- Erdőtervi fatömeg automatikus átvétele
- Túl alacsony áron végzett fakitermelés
- Fatömeg felvétel mérnöki módszertana

Kockázat csökkentési jó gyakorlat

- Speciális szállítási szabályok saját készlet vásárlására
- Elektronikus egységesített készletnyilvántartás, tételazonosítással
- Véletlenszerű kiválasztáson alapuló keresztellenőrzések

Önellenőrzési lista és útmutató DDS –hez és kellő gondosság szerinti rendszerhez

<https://portal.nebih.gov.hu/documents/10182/713442/Hazai+DDS+%C3%9A%20mutat%C3%B3.pdf/9aa4244c-143c-4a5b-a111-cf80cb3f70b7>

DEFOR



DEFOR folyamat bemutatása:

[Towards deforestation-free commodities and products in the EU \(europa.eu\)](https://europa.eu)



- Ez a tervezet egyértelműen az EU-s környezetvédelmi jogszabály alkotási hatáskörbe tartozik!
- A tervezet előkészítése és véleményezése során az EU vámszabályozást is folyamatosan figyelték, az EU vámszabályozásban és a tagállamok vámeljáráások végrehajtásában érintett szerveinek véleményét kikérték, e szervek a végrehajtást teljes mértékben támogatták és megvalósíthatónak tartották a maguk részéről.

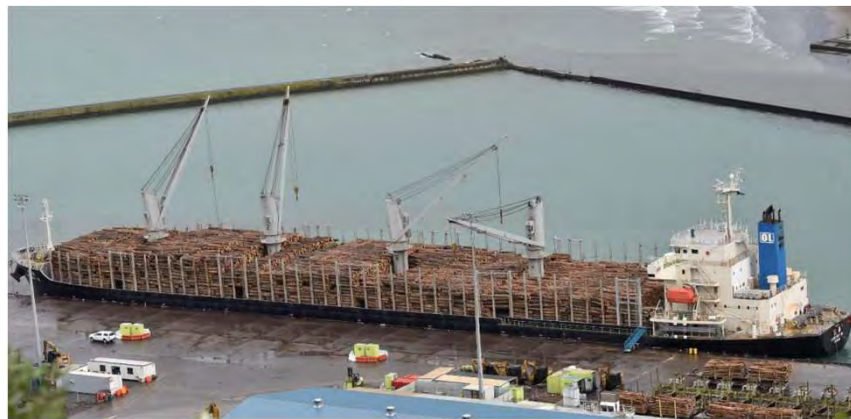

Az új rendelet szerint az EU piacára behozott és onnan kivitt fatermékekkel szemben **már nem csak azok jogszerű eredetét kell bizonyítani, hanem** egy általánosan elfogadott követelményrendszer szerint **azt is, hogy azok nem erdőirtással nyert területről, vagy nem az erdők degradációjával járó fakitermelésből származnak.** Ennek az általános követelményrendszernek az elemeit még most egyeztetik, **de a jogszerűségeen túl ezek már kifejezetten a fenntartható erdőgazdálkodás biztosítását célozzák meg.**



A rendelet tárgyi hatályát még egyeztetik, de az EUTR körbe tartozó fatermékek biztosan benne lesznek és az előbb említett fenntarthatósági szempontokat nagy valószínűséggel nem csak az erdők, hanem a fásítások esetében is érvényesíteni fogják.

A Tanács és a Parlament eltökélt a rendelet elfogadása tekintetében, így nagy esély van arra, hogy 2023-ban megjelenik a rendelet, ami annak 2024. év végi hatályba lépését eredményezheti.



Figure 1 – Individual share of EU-embodied deforestation due to selected commodities between 2008 and 2017

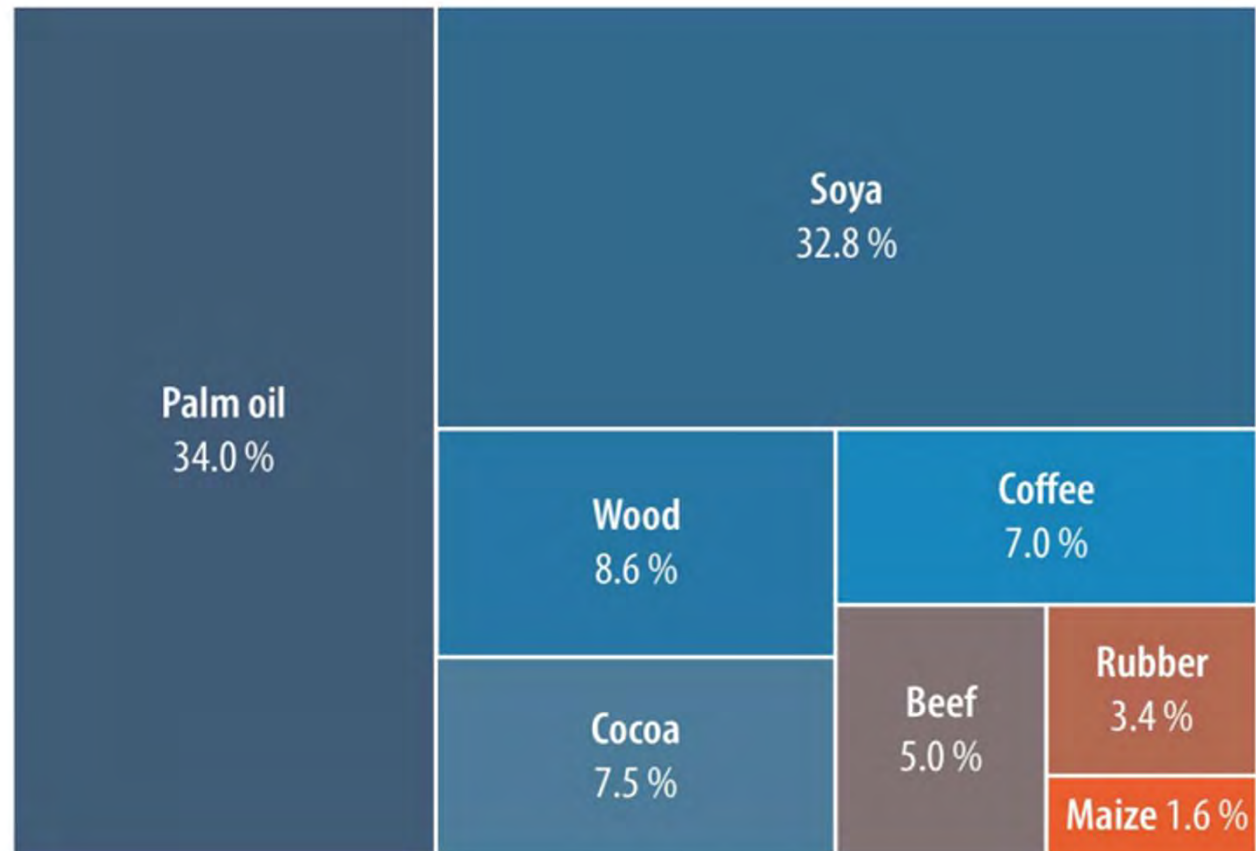

Source: EPRS, based on [Commission IA](#), p. 32. Graphic by Samy Chahri.

Benchmarking

Az EU tagállamokat és a beszállító harmadik országokat az erdőirtás és degradáció veszélyeztetettsége miatt három kategóriába kell besorolni, és az egyes kategóriákra a tagállami hatóságoknak kötelező ellenőrzési számot akarnak meghatározni.

HU kitart amellett, hogy az EUTR szerinti kockázatelemzés alapú ellenőrzések elégségesek, de várható, hogy ehhez képest magasabb ellenőrzési terhet állapítanak meg. Fontos tehát, hogy a tagállamok és a harmadik országok erdővel, fás területekkel kapcsolatos jogszabályi környezetét és gazdálkodási gyakorlatát is vizsgálni és minősíteni fogja a Bizottság, amely alapján **alacsony, közepes és magas** kockázati kategóriába fogja sorolni azokat.

A környezetvédelmi biztos hangsúlyozta, hogy az EUTR és a FLEGT rendeletek végrehajtása során levont tanulságokra kell építeni. Véleménye szerint mindenekelőtt a javaslat központi elemeire kell összpontosítani, amelyek kellően stabilak (pl.: szigorú nyomon követhetőség, erős kellő gondosság, teljesítményértékelés).



Ennek megfelelően a rendelet a **kereskedői tevékenység** során a fatermékek **nyomonkövetésére vonatkozóan egyértelműbb és részletesebb szabályokat állapít meg**, mint az EUTR. Megvalósulni látszik az az alapelv, hogy a teljes kereskedelmi láncban nyomon kell követni a fatermékeket, a láncban szereplők az előttük és az őket követő láncszereplőket megfelelően tájékoztatni kell az érintett fatermékek származásáról, a rendeleti előírásoknak való megfelelésükről.

Fontos új kötelezettség, hogy bármely láncszereplő, ha az általa értékesített fatermékkel kapcsolatban olyan információhoz jut, mely szerint kétséges annak származása, köteles az őt követő láncszereplőt ezen veszélyről tájékoztatni, akinek viszont intézkedési kötelezettsége van a továbbforgalmazás megakadályozására.

DD Statement

Az EU a behozott és az exportált fatermékekkel kapcsolatban minden szállítmányra kiterjedő, tételes bejelentési kötelezettséget fog megállapítani. A szállítmányok be- illetve kiszállítása előtt egy EU-s informatikai platformra kell feltölteni a termék származását és a rendeletnek való megfelelését igazoló adatokat .

A szállítójegy alapú eredetigazolás adattartalma ezeknek a követelmények megfelel, a szállítójegy adattartalom és az EU-s feltöltési kötelezettség egylépcsős teljesítése érdekében a fejlesztési elképzelések kidolgozását a NÉBIH megkezdte.

<https://portal.nebih.gov.hu/eutr>

Ügyfél belépése | Z... Kisokos a szaldós el... Service Desk jira NEPTUN_NYME Az Outlook Web App Egyetem_email EUTR rendelet EUTR_Vhr NEBIH_TESZT Erdészeti információk Wizuál Kalkulátor 2... National Interagenc... További könyvjelzők

EUTR - Faanyagterméklánc-felügyelet

EUTR tevékenységet végzőknek



Vásárlóknak, fogyasztóknak



EUTR_fagosz.ppt
Megszakítva

Összes megjelenítése ×

- Nyomtatványtömbök ▶
- Készletbejelentés ▶
- EUTR regisztráció
- Tűzifát Okosan
- Felhasználói kézikönyvek, segédletek ▶

Támogatás, hibabejelentés: eutr@nebih.gov.hu



ÜDVÖZÖLJÜK AZ EUTR RENDSZERBEN

Tüzifa rögzítése

Kiskereskedelmi tűzifatermékek felvitele/módosítása telephelyen

Erdei faválaszték ajánlatok

Feladhat és módosíthat erdei faválasztékkal kapcsolatos hírdetéseket

Lábon álló erdő értékesítési ajánlatok

Feladhat és módosíthat lábon álló erdővel kapcsolatos hírdetéseket

Nagykereskedelmi kereső felületek

Különböző paraméterek alapján kereshet a nagykereskedőknek szánt hírdetések között

Tüzifa kereső publikus felület

Különböző paraméterek alapján kereshet a tűzifa ajánlatok között

2023-ban induló új fejlesztések

- Erdői faválaszték ajánlatok modul
- Lábon álló erdő értékesítési ajánlat modul
- Fásításból fakitermelés bejelentési modul

Lábon álló erdő értékesítési ajánlatok

Láncszereplő adatai

Név/cégnév: dr. Nagy Dániel

Székhely: Magyarország, 2025. Visegrád, Rákóczi utca 000896.

Adószám/adóazonosító jel:

Telefonszám:

Technikai azonosító szám: AA1872918

Telephelyek

Telephely címe	E-mail cím	Telefonszám	Térképre átirányítás
Magyarország, Visegrád, 03/14		30-71-518-64	

Navigation: << < 1 > >>

Megközelíthetőségi adatok:

Telefonszám:

36 12 345 5789

+ 30 71 518 64

E-mail cím:

Új fatermék hozzáadása



Jellemző faállomány
típus*:

Válasszon Jellemző faállomány típust!

Faállomány területe
(ha)*:

Becsült bruttó
köbméter*:

Hozzáadás

Árusított fatermékek

Jellemző faállomány típus:

terület (ha):

bruttó köbméter

Új fatermék hozzáadása

Mégse

Mentés

nébih

termőföldtől
az asztalig



Köszönjük a figyelmet!

HATÓSÁGI ZÁR ALATT nébih HATÓSÁGI ZÁR ALATT nébih HATÓSÁGI ZÁR ALATT nébih HATÓSÁGI ZÁR ALATT nébih